Schulbrief

Widar Schule

Waldorfschule in Bochum~Wattenscheid
Höntroper Straße 95 · 44869 Bochum
✆ 0 23 27 / 97 61~0 · Fax 0 23 27 / 97 61~30
www.widarschule.de · info@widarschule.de

50. Kalenderwoche, 17.12.2021

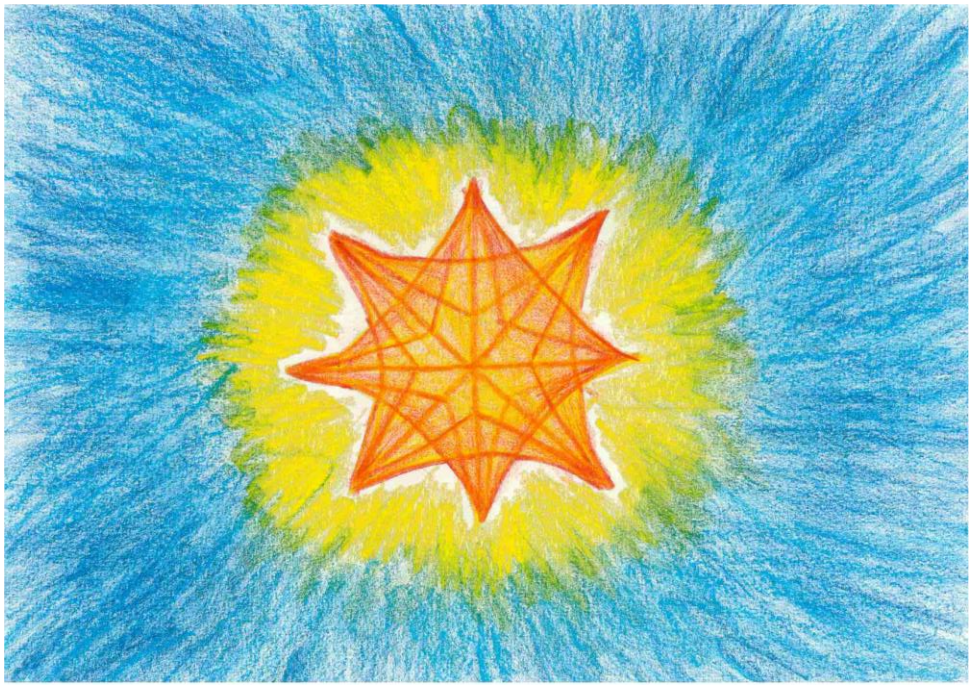

Liebe Schulgemeinschaft,
die Eltern-Lehrerkumpanei und die fünfte Klasse laden Sie herzlich zur Aufführung des Christgeburtspiels am Dienstag, den 21. und Mittwoch, den 22.Dezember 2021, jeweils um 17.30 Uhr ein.
Nach einigen notwendigen Anpassungen und Veränderungen, die wir noch in letzter Minuten vornehmen mussten, freuen wir uns in diesem Jahr auf eine besondere Aufführung unter freiem Himmel. Wir spielen vor dem Haupteingang und bitten alle kleinen und großen Besucher, sich warm anzuziehen und gerne auch eigene Sitzgelegenheiten, Decken und warmen Tee mitzubringen, um die Spieldauer von einer knappen Stunde gut aushalten zu können.
Familien mit Kindern in den Klassen Brücke, 1, 3 oder 6 kommen bitte möglichst am Dienstag, Familien mit Kindern in den Klassen 2 und 4 mögen bitte die Aufführung am Mittwoch besuchen.
Wir bitten alle Besucher, Masken zu tragen, da wir die Einhaltung des Mindestabstands von 1,5 m nicht gewährleisten können.

Weihnachtsferien
Fr, 24.12.2021 bis Sa, 08.01.2022

Die Menüs mit dem Logo entsprechen dem „DGE-Qualitätsstandard für die Schulverpflegung“ und wurden von der Deutschen Gesellschaft für Ernährung e.V. (DGE) als eine Menülinie zertifiziert.

Speiseplan

Widar Schule

Waldorfschule in Bochum~Wattenscheid

51. KW: 20.12. - 24.12. 2021

Zum täglichen Speiseangebot gehört ein frisches Salatbuffet sowie frisches Obst.

Eine Zutatenliste über unser gesamtes Angebot kann in der Küche eingesehen werden.

Bei Fleisch und Fischgerichten steht immer eine Vegetarische alternative bereit, diese ist nicht Bestandteil der DGE Zertifizierung

MO

Vollkornpenne[a1], Käsespinatrahmsauce[f], Salat

Joghurt mit Ananas[f]

DI

griechischer Auberginen Kartoffelauflauf mit Feta Käse[f], Salat

frisches Obst

MI

Wunsch Essen

Pizza Margherita[a1],[f], Salat

Haselnusspudding[f]

DO

Letzter Schultag

Kein Essen

FR

Heiligabend

Tägliche Änderungen im Speiseplan vorbehalten!

Kennzeichnungspflichtige Zusatzstoffe:: (**1**) mit Farbstoff, (**2**) mit Konservierungsstoff, (**3**) mit Antioxidationsmittel, (**4**) mit Geschmacksverstärker, (**5**) geschwärzt, (**6**) gewachst, (**7**) mit Phosphat, (**8**) mit Süßungsmittel, (**9**) mit Nitritpökelsalz (**10**) mit Phosphorsäure, (**11**) enthält eine Phenylalaninquelle, (**12**) mit Stabilisatoren, (**13**) geschwefelt, (**14**) mit Säuerungsmittel, (**15**) koffeinhaltig, (**16**) chininhaltig

Allergene: (**a**) Glutenhaltiges Getreide sowie daraus hergestellte Erzeugnisse (**a1**) Weizen (wie Dinkel und Khorasan-Weizen) (**a2**) Roggen (**a3**) Gerste (**a4**) Hafer; (**b**) Krebstiere und daraus gewonnene Erzeugnisse; (**c**) Eier und daraus gewonnene Erzeugnisse; (**d**) Erdnüsse und daraus gewonnene Erzeugnisse; (**e**) Soja und daraus gewonnene Erzeugnisse; (**f**) Milch und daraus gewonnene Erzeugnisse (einschließlich Laktose); (**g**) Schalenfrüchte sowie daraus gewonnene Erzeugnisse (**g1**) Mandeln (**g2**) Haselnüsse (**g3**) Walnüsse (**g4**) Kaschunüsse (**g5**) Pecanüsse (**g6**) Paranüsse (**g7**) Pistazien (**g8**) Macadamianüsse (**g9**) Queenslandnüsse; (**h**) Sellerie und daraus gewonnene Erzeugnisse; (**i**) Senf und daraus gewonnene Erzeugnisse; (**j**) Sesamsamen und daraus gewonnene Erzeugnisse; (**k**) Schwefeldioxid und Sulfite in einer Konzentration von mehr als 10 mg/kg oder 10 mg/l; (**l**) Lupinen und daraus gewonnene Erzeugnisse; (**m**) Weichtiere (wie Schnecken, Muscheln, Tintenfische) und daraus gewonnene Erzeugnisse, (**R**) Rind; (**S**) Schwein; (**L**) Lamm / Schaf; (**G**) Geflügel; (**F**) Fisch und daraus gewonnene Erzeugnisse